

Ürün : UNITY2/TIGER2/GO  
Bölüm : Fax Server

### FAX SERVER ÜZERİNDEN DOKÜMAN GÖNDERME

XP işletim sisteminde fax seçeneğinin gelebilmesi için öncelikle Settings / Control Panel / Add or Remove Programs seçeneği açılır.

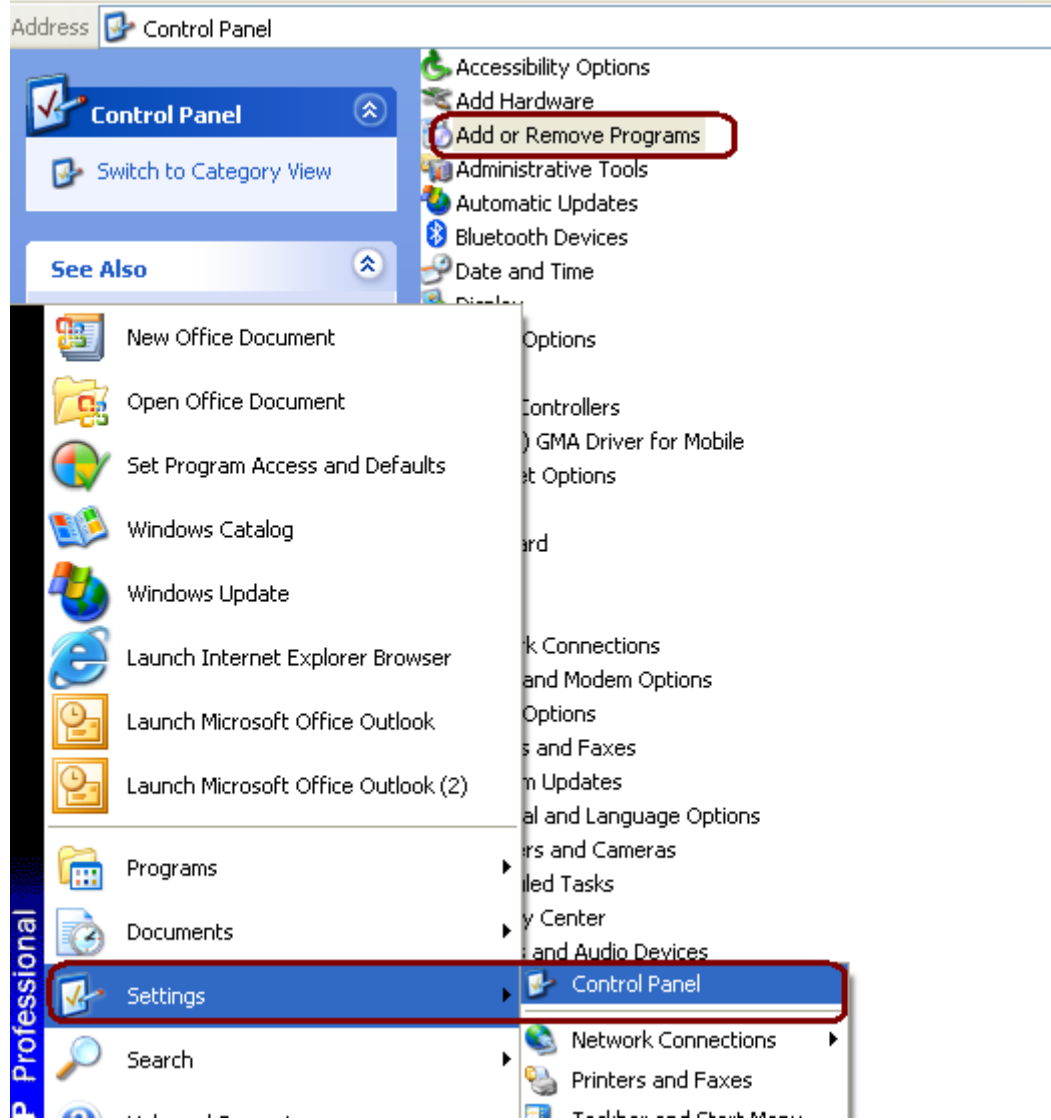

Add / Remove Windows Components butonuna basılarak açılan pencerede fax servises seçilmelidir.

Doküman No : UNITY-18400004  
Tarih : 26.01.2009  
Konu : Fax Üzerinden Doküman gönderme  
Revizyon No :  
Revizyon Tarihi :

Ürün : UNITY2/TIGER2/GO  
Bölüm : Fax Server

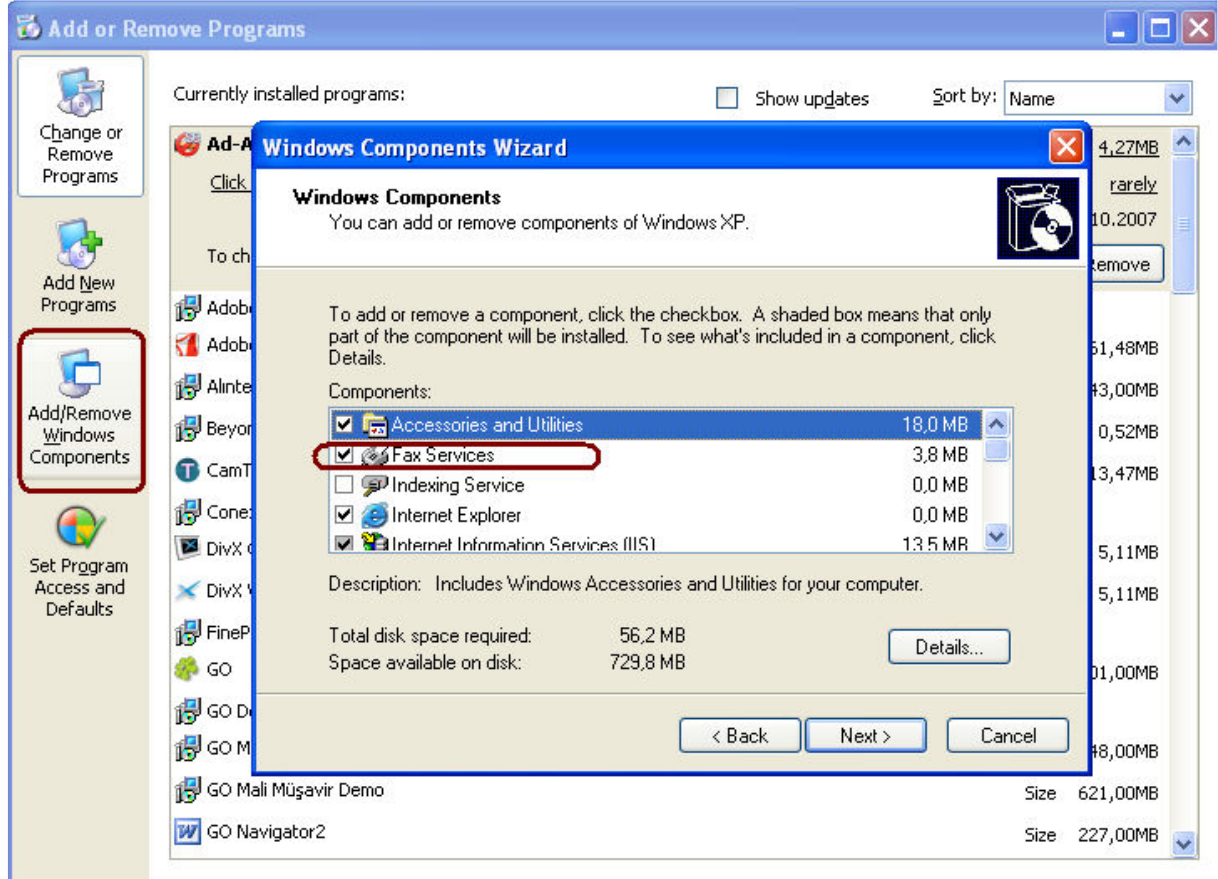

Bu bölümdeki işlem tamamlandıktan sonra outlook üzerinden tanımlamalar yapılmalıdır. Microsoft Outlook üzerinde Tools / Options bölümüne girilir. Options penceresinde Mail Setup tabına gelinerek E-Mail Accounts üzerinden Fax Mail Transport kurulumu yapılır.

Doküman No : UNITY-18400004  
Tarih : 26.01.2009  
Konu : Fax Üzerinden Doküman gönderme  
Revizyon No :  
Revizyon Tarihi :

Ürün : UNITY2/TIGER2/GO  
Bölüm : Fax Server

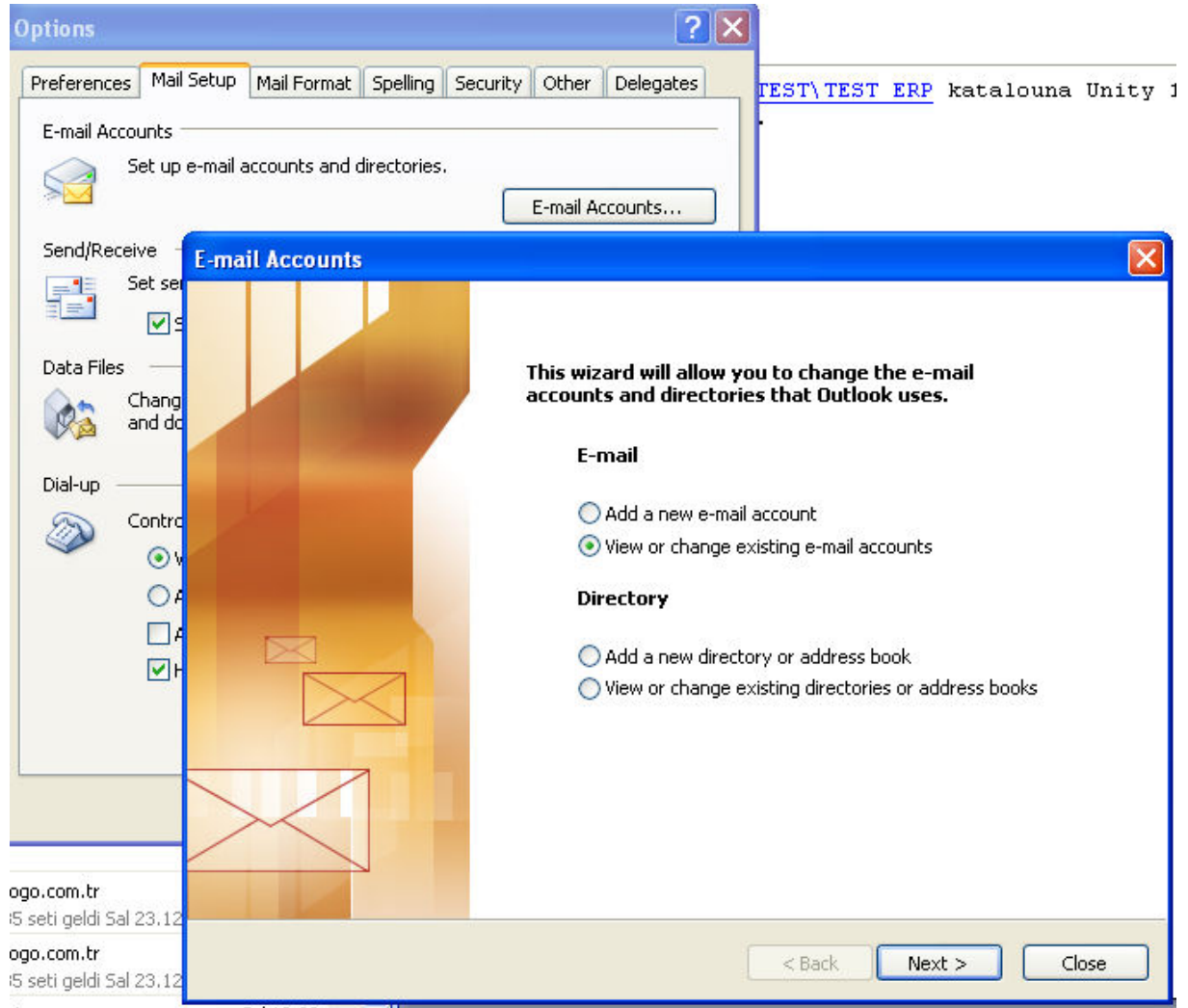

Next butonu ile başlayan kurulum işlemi Add butonuna basılarak tamamlanır.

Doküman No : UNITY-18400004  
Tarih : 26.01.2009  
Konu : Fax Üzerinden Doküman gönderme  
Revizyon No :  
Revizyon Tarihi :

Ürün : UNITY2/TIGER2/GO  
Bölüm : Fax Server

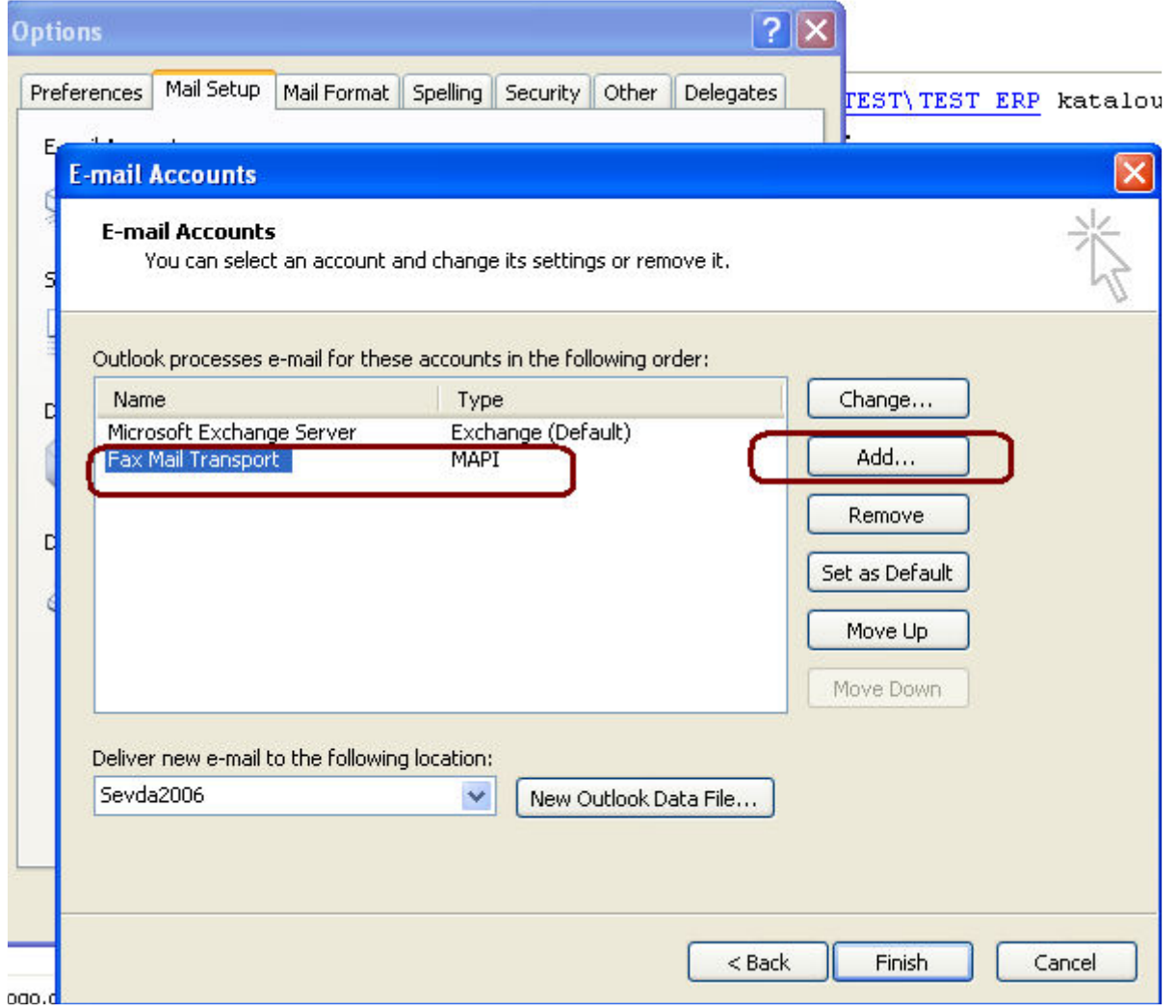

Doküman No : UNITY-18400004  
Tarih : 26.01.2009  
Konu : Fax Üzerinden Doküman gönderme  
Revizyon No :  
Revizyon Tarihi :

Ürün : UNITY2/TIGER2/GO  
Bölüm : Fax Server

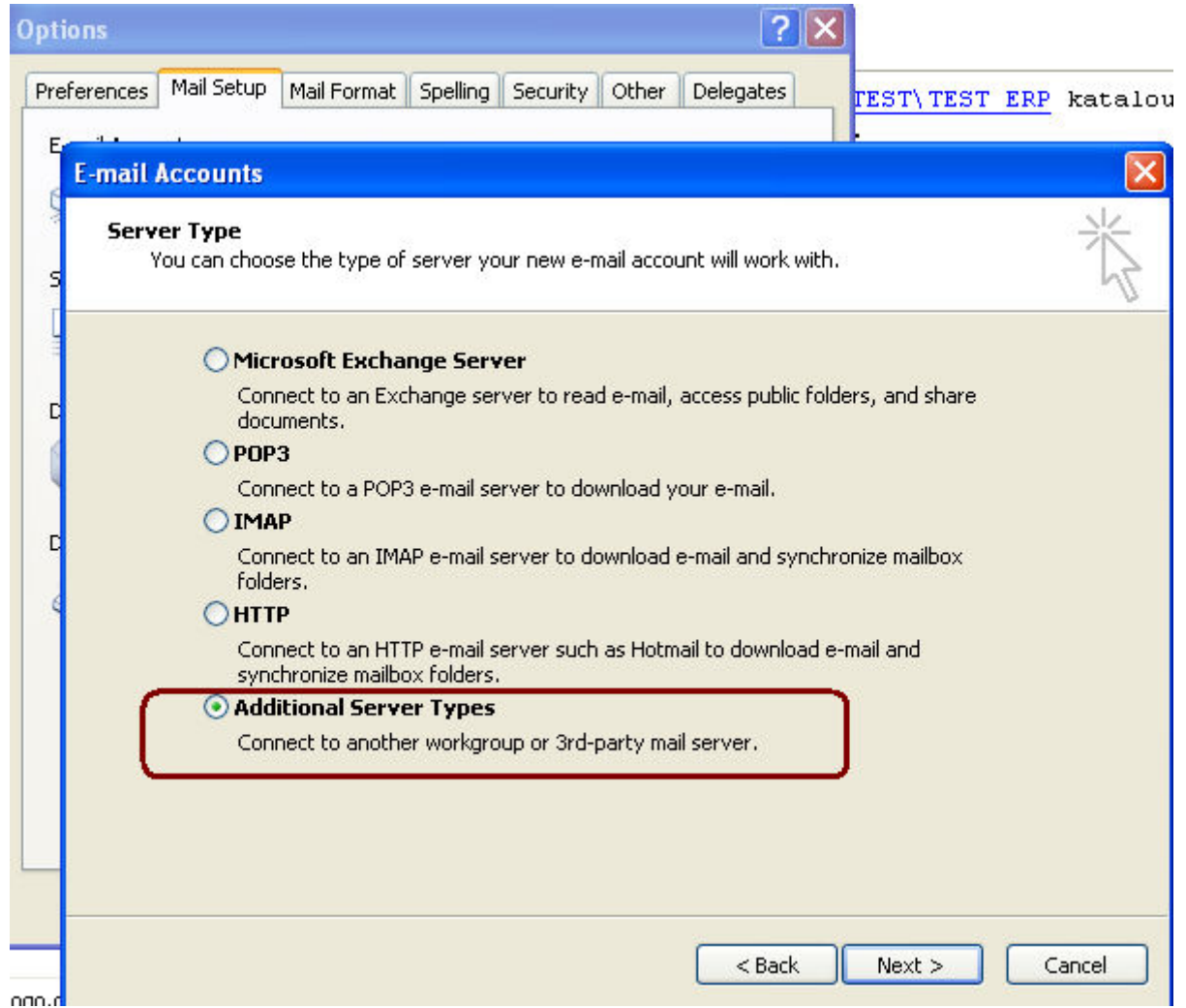

Doküman No : UNITY-18400004  
Tarih : 26.01.2009  
Konu : Fax Üzerinden Doküman gönderme  
Revizyon No :  
Revizyon Tarihi :

Ürün : UNITY2/TIGER2/GO  
Bölüm : Fax Server

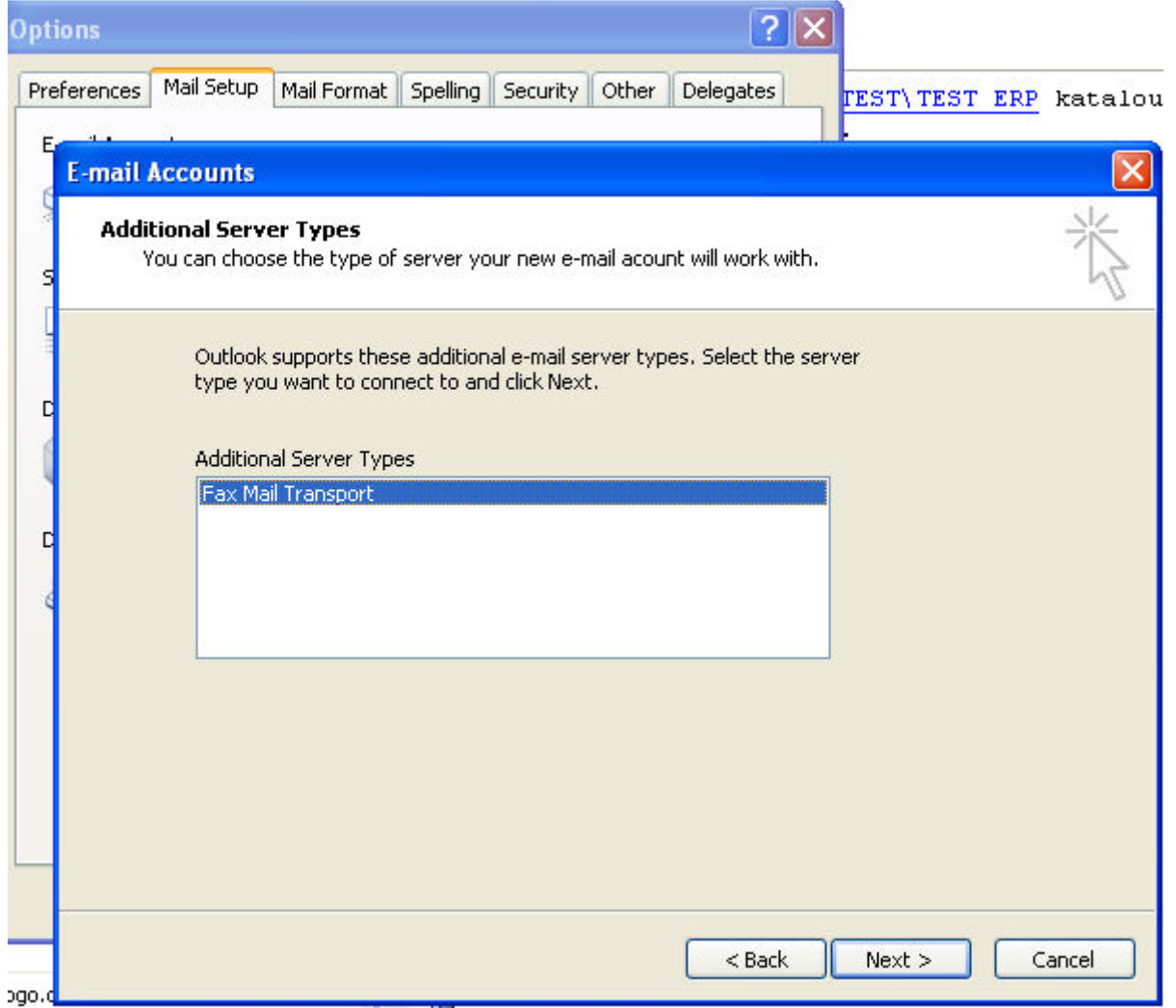

Kurulum işlemi tamamlandıktan sonra Printer seçenekleri arasında Fax 'ında listelendiği görülecektir.

Doküman No : UNITY-18400004  
Tarih : 26.01.2009  
Konu : Fax Üzerinden Doküman gönderme  
Revizyon No :  
Revizyon Tarihi :

Ürün : UNITY2/TIGER2/GO  
Bölüm : Fax Server

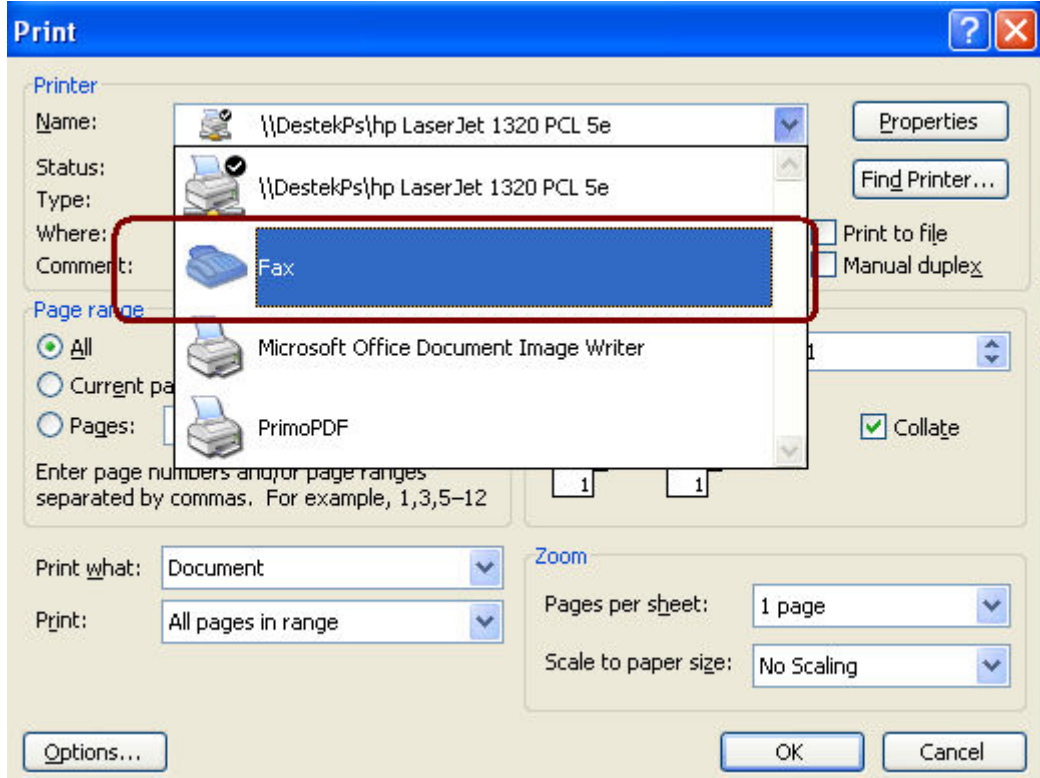

Bu noktadan sonra Microsoft Outlook üzerinden fax gönderimi yapılabilmektedir.

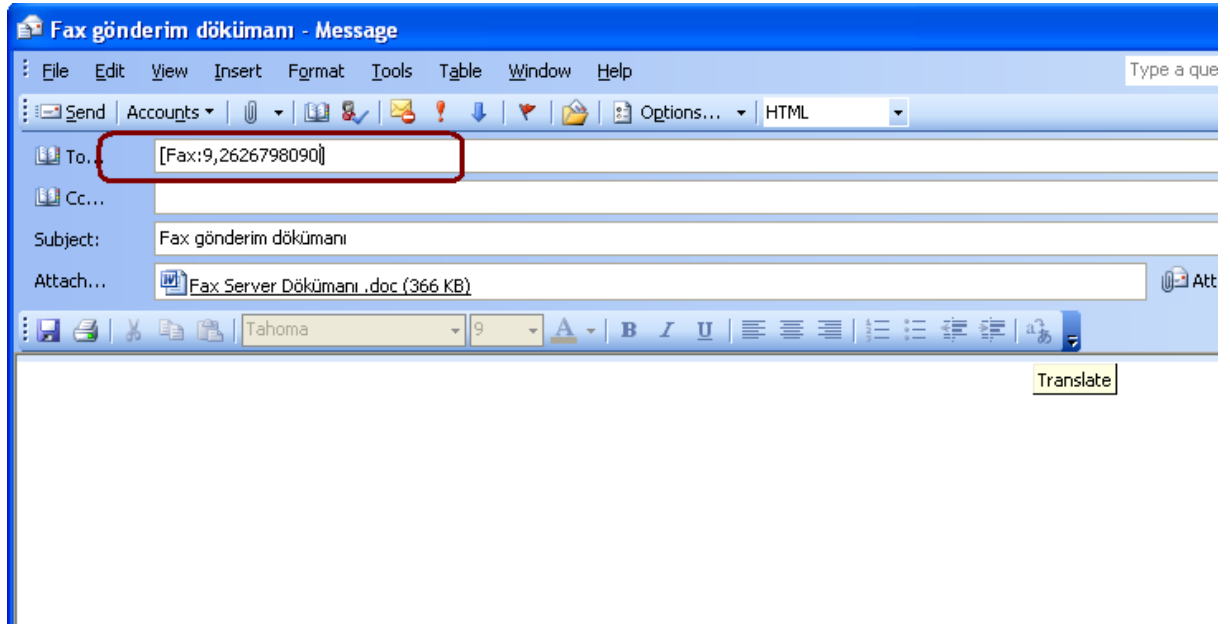

Dikkat edilmesi gereken nokta To kısmında girilen fax numarasının formatıdır.

Ör: [Fax:9,2125509867] gibi.

Doküman No : UNITY-18400004  
Tarih : 26.01.2009  
Konu : Fax Üzerinden Doküman gönderme  
Revizyon No :  
Revizyon Tarihi :

Ürün : UNITY2/TIGER2/GO  
Bölüm : Fax Server

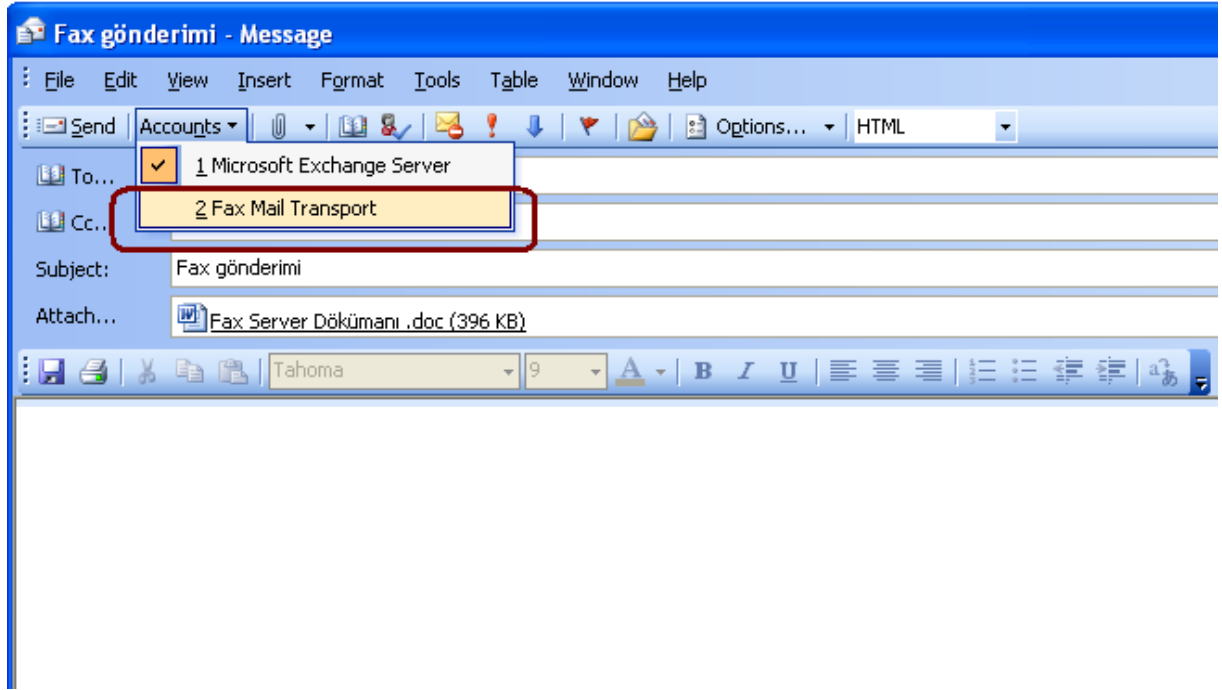

Accounts seçeneğinden Fax Mail Transport seçilerek Send butonuna bılarak fax gönderimi tamamlanacaktır.

Program üzerinde fax ile gönderim yapılabilmesi için ayrıca Cari Hesap kartları içerisinde gönderim formatı fax olarak seçilerek numara tanımlaması yapılmalıdır.

Doküman No : UNITY-18400004  
Tarih : 26.01.2009  
Konu : Fax Üzerinden Doküman gönderme  
Revizyon No :  
Revizyon Tarihi :



Ürün : UNITY2/TIGER2/GO  
Bölüm : Fax Server

**Cari Hesap Kartı - M.002**

Kodu: M.002 Statüsü: Kullanımda  
Unvanı: Mete Ersoy Tufan  
E-İş Kodu:

iletişim | Ticari Bilgiler | Risk Bilgileri | Parametreler | Diğer | LDX | Teminat Bilgileri | Form Tasarımları

Özel Kod: ... Özel Kod2: ... Özel Kod3: ... Özel Kod4: ... Özel Kod5: ...  
Yetki Kodu: ...  
Veri Aktarım No: ...  
Ödeme Planı Grup Kodu: ...

Hesap Kodu: 320  
Masraf Merkezi: ...  
Grup Firma No: 0  
Konsolidasyon No: ...

E-İş Ortamında Erişilebilir  Satış Noktalarında Erişilebilir

**Form Gönderim Bilgileri**

	Gönderim Yöntemi	E-Posta Adresi	Gönderim Formatı
İrsaliye	E-Posta	E-Posta Adresi	HTML
Sipariş	E-Posta	E-Posta Adresi	HTML
Fatura	E-Posta	E-Posta Adresi	HTML
İhtar	E-Posta	E-Posta Adresi	HTML
Mektup	Faks	Faks No. 2626793090	RTF
Teklif/Sözleşme	E-Posta	E-Posta Adresi	HTML

Fax numarası girildikten sonra gönderim formatı RTF olarak seçilmelidir.

Doküman No : UNITY-18400004  
Tarih : 26.01.2009  
Konu : Fax Üzerinden Doküman gönderme  
Revizyon No :  
Revizyon Tarihi :

Ürün : UNITY2/TIGER2/GO  
Bölüm : Fax Server

Cari Hesap Kartları						
	Hiyerarşi K...	Kodu	Açıklama	Bakiye	Bakiye (RD)	Ş
(AS) 1		C.001	Deneme	63.618,91 (B)	5.650,00 (B)	
(AS) 2		C.002	C.002	68.179,97 (B)	41.330,00 (B)	
(AS) 3		YABANCI1	YABANCI1	28.354,80 (A)		
(AS) 4		YABANCI2	YABANCI2	20.355,00 (A)		
(AS) 5		C.003	Sevda	..160.442,60 (A)	6.000,00 (B)	
(AS) 6		YABANCI3				
(AS) 7		TEST	test	3.540,00 (B)		
(AS) 8		M.002	Mete Ersoy Tufan		500,00 (A)	
(AS) 9		AÇILIŞ				
(AS) 10		ADRES	adres		1.333,33 (B)	
(AS) 11		ÇEK	çek		1.000,00 (A)	
(AS) 12		CİRO	CİRO		9.389,44 (B)	
(AS) 13		RİSK	risk		3.000,00 (B)	
(AS) 14		YABANCI4				
(AS) 15		YABANCI5				
(AS) 16		YABANCI6				
(AS) 17		YABANCI7				
(AS) 18		ÇAĞRI			150,00 (A)	
(AS) 19		DEVİR		1.000,00 (B)		
(AS) 20		DEVİR		400,00 (B)		

Programda gönderim seçeneği ile işlem başlatılmış olacaktır. Makinanızdan faxın gönderilebilmesi için analog telefon hattı olmalı ve gönderim yapılacak makineye bu hat bağlanmış olmalıdır.

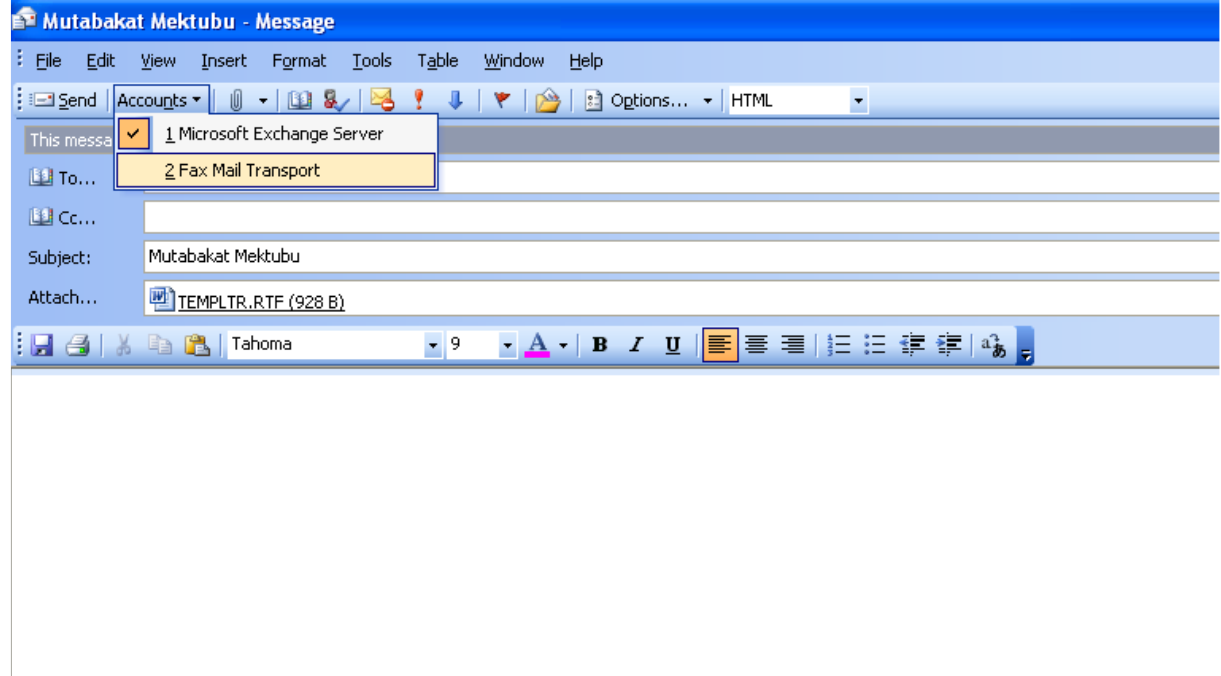

Outbox ınızda duran fax maili açılıp fax mail transport seçilerek fax gönderimi tamamlanır. Gönderim formatında PDF seçilmemesinin nedeni outlook üzerinden fax olarak desteklenmemesidir.

Doküman No : UNITY-18400004  
Tarih : 26.01.2009  
Konu : Fax Üzerinden Doküman gönderme  
Revizyon No :  
Revizyon Tarihi :

Ürün : UNITY2/TIGER2/GO  
Bölüm : Fax Server

Doküman No : UNITY-18400004  
Tarih : 26.01.2009  
Konu : Fax Üzerinden Doküman gönderme  
Revizyon No :  
Revizyon Tarihi :